Dès septembre 2023

VIRAGE NUMÉRIQUE

PROJET 1:1

Equiper progressivement tous les élèves de l'Institut Sainte-Begge d'un ordinateur

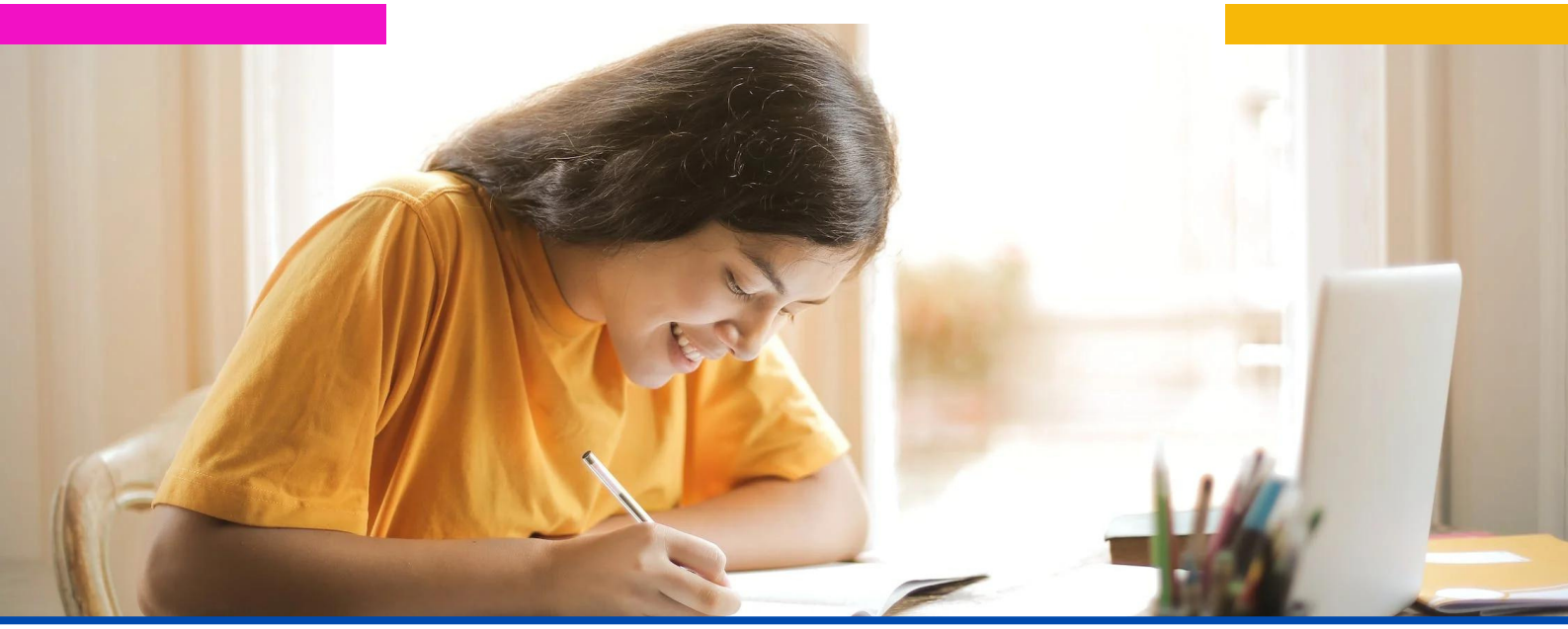

LE NUMÉRIQUE AU SERVICE DES APPRENTISSAGES

1:1 À L'INSTITUT SAINTE-BEGGE

Dès septembre 2023, l'Institut Sainte-Begge inclura les outils numériques à son projet d'établissement. Pour ce faire, notre école entre dans le projet 1:1 qui a pour ambition d'équiper chaque élève d'un ordinateur de travail personnel.

POURQUOI INTÉGRER LE NUMÉRIQUE À L'ÉCOLE?

L'intégration du numérique permet notamment de travailler les objectifs suivants:

- motiver les élèves en proposant des activités variées et pertinentes;
- multiplier les interactions en classe, encourager la créativité, la communication et la pensée critique;
- travailler les compétences citoyennes numériques et l'éducation aux médias;
- répondre aux nouveaux programmes qui intègrent les compétences numériques;
- développer les activités d'apprentissage différenciées, un apprentissage plus personnalisé en facilitant les remédiations et la mise en place d'aménagements raisonnables;
- préparer les élèves aux études supérieures où les compétences numériques sont nécessaires et, surtout, à l'emploi et à la citoyenneté du XXIè siècle;
- offrir à tous des chances égales de développer ces compétences.

A LA RENTRÉE 2023, CHAQUE ÉLÈVE DE 3È SECONDAIRE SERA ÉQUIPÉ D'UN ORDINATEUR.

>>> QUE FERA L'ÉLÈVE AVEC CET ORDINATEUR?

Il pourra consulter en classe ou à domicile, des contenus multiples attractifs et adaptés aux apprentissages. L'usage des plateformes et outils numériques encourage la collaboration entre les élèves. L'utilisation de l'ordinateur facilitera également les productions des élèves (textes, présentations, capsules vidéo, portfolio, carte mentales, ...). De plus, dès septembre 2023, avec Cabanga, l'élève pourra également consulter son journal de classe en ligne.
Les outils numériques permettront également aux élèves de recevoir un feedback plus rapide et régulier sur leur production et leur travail. Cela permettra à l'élève de vérifier sa compréhension, d'estimer sa progression et à l'enseignant, de proposer des activités de remédiation ou de dépassement.

UNE FLOTTE HOMOGÈNE

L'ordinateur étant utilisé dans le cadre scolaire et étant un outil pédagogique à part entière, il importe que la flotte soit homogène, c'est-à-dire qu'elle ait les mêmes caractéristiques techniques. Pendant les heures scolaires, la machine est gérée par l'école. Si tous les élèves disposent des mêmes outils et de la même version des applications, les enseignants peuvent se concentrer sur les apprentissages plutôt que de régler les problèmes techniques particuliers selon les machines. Si l'élève souhaite apporter sa propre machine à l'école, celle-ci doit alors comporter exactement les mêmes caractéristiques que notre flotte. Par ce choix, l'école souhaite aussi que cette homogénéité favorise l'apprentissage et le partage d'expériences entre élèves plus ou moins expérimentés.

>>> UN OUTIL DE PLUS!

A terme, l'ordinateur pourra remplacer un dictionnaire, un atlas, une calculatrice, autant de support dont l'achat ne sera plus nécessaire. S'il pourra réduire la quantité de ressources imprimées, il ne les remplacera jamais. L'ordinateur est un outil supplémentaire dans le cartable de l'élève, mais il ne sera pas le seul. Notons que l'intégration du numérique dans notre école sera réalisée de manière réfléchie et équilibrée, en tenant compte des besoins spécifiques des élèves et en veillant à ce qu'ils développent également des compétences non numériques. Il ne s'agit donc pas de travailler 8 heures par jour sur un ordinateur.

A LA RENTRÉE 2023, CHAQUE ÉLÈVE DE 3È SECONDAIRE SERA ÉQUIPÉ D'UN ORDINATEUR.

>>> QUEL ORDINATEUR POUR VOTRE ENFANT?

Après une étude de marché, notre école a sélectionné le Microsoft- Surface Laptop SE, 11,6", dont voici les caractéristiques:

Processeur: Intel Celaron N4120
Mémoire de travail: 8GB DDR4
Capacité de stockage: 128GB eMMC
Carte Vidéo: Intel UHD Graphics
Webcam: HD 720p
Bluetooth: Wifi 5 802.11ac (2x2)
Card reader: -

E/S: 1x USB-A 3.2 I 1x Audiojack
Sécurité: Firmware TPM
Poids: 1,11kg
Clavier: BE Azerty I Résistant à l'humidité et touches ancrées
Batterie: 2-Cell 35Whr
Logiciel d'exploitation: Windows 11 SE

DES PIXELS AUX PUPITRES : UNE ÉDUCATION 2.0 POUR TOUS !

>>> UNE MACHINE RÉSITANTE!

Cette machine dispose d'une large autonomie et est renforcée pour résister aux chocs et à l'eau. La charnière renforcée permet des ouvertures et des fermetures régulières.

La machine est équipée de tous les dispositifs nécessaires pour contrer les virus. En cas de perte ou de vol, la machine est désactivée à distance et rendue inutilisable. Durant les heures scolaires, l'école n'autorise que les accès aux sites autorisés. En dehors des heures scolaires et pendant les vacances, l'élève a accès à internet sans restriction.

>>> SERVICE TECHNIQUE

L'entreprise The rent company prendra en charge la vente des ordinateurs portables. Cette société offre plusieurs avantages: une garantie sur la batterie (remplacement direct à 70% de sa capacité de charge), le remplacement de l'ordinateur pour réparation avec un service de livraison via l'école ou à domicile durant les congés scolaires, une assistance téléphonique, une couverture contre les dommages et le vol avec une franchise limitée à 50 euros par accident.

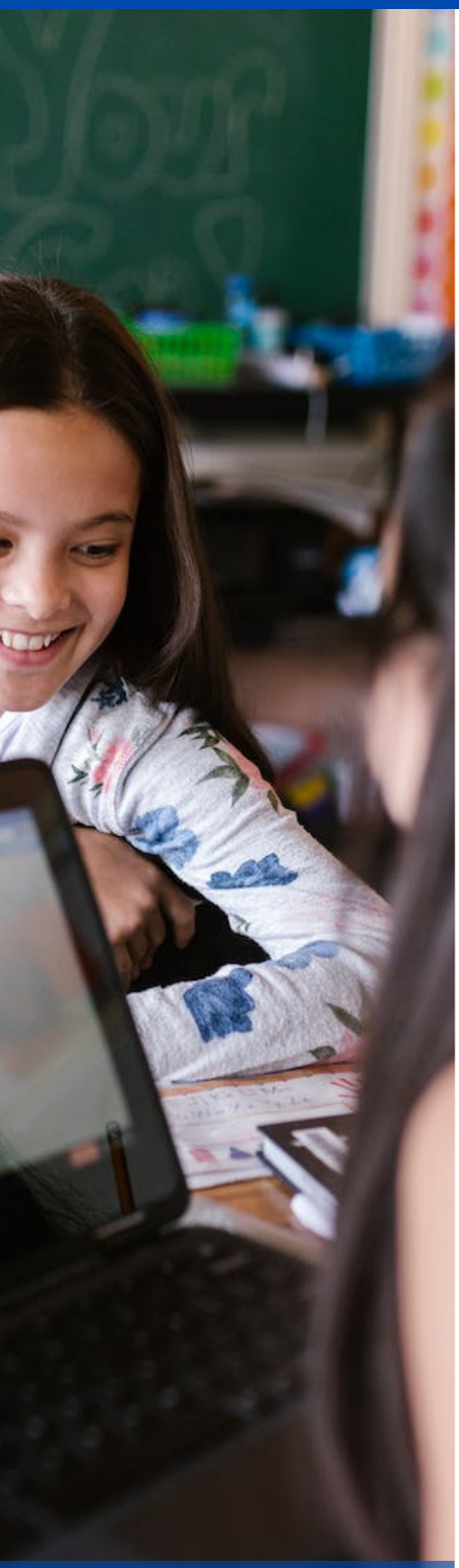

VOTRE ENFANT ENTRE EN 3È SECONDAIRE EN 2023?

>>> UN ACHAT DIRECT OU LEASING?

Chaque machine achetée est **co-financée par la Fédération Wallonie-Bruxelles à hauteur de 150 euros**.

Pour le montant restant, plusieurs solutions sont proposées:

- un achat direct de 279,50 euros (avec couverture sur 34 mois) ou de **319,50 euros** (avec couverture sur 46 mois);
- un leasing sur 34 mois à raison de 8,22euros/mois ou sur 46 mois à raison de **6,95 euros/mois,** au terme duquel la machine devient la propriété de l'élève.

Quelque soit la formule, les prix renseignés **inclus la livraison, la couverture et le service technique ainsi qu'une housse de protection**. Libre à chaque parent d'opter s'il le souhaite pour une formule d'achat direct sans assistance ni assurance, mais dans le cadre d'une utilisation fréquente, nous conseillons cette couverture.

Notre établissement vous offre également la possibilité de louer l'ordinateur. Dans ce cas, la location vous sera facturée par l'école au même titre qu'un support de cours au prix de 10,2 euros/mois.

>>> FONDS DE SOLIDARITÉ

Equiper tous les élèves est notre objectif. Un fonds de solidarité est disponible pour aider les familles qui souhaitent un soutien financier.

La **demande se fait auprès de la Direction ou du PMS** sur base de différents critères (revenus mensuels, équipement de plusieurs enfants d'une même famille, etc.).

CALENDRIER

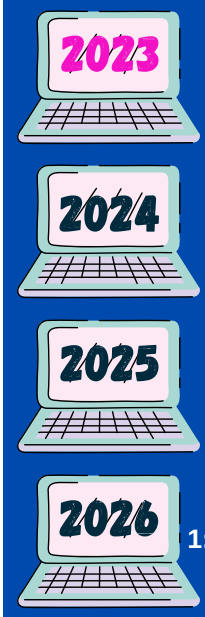

1:1 en 3è

1:1 en 3è et 4è

1:1 en 3è, 4è et 5è

1:1 en 1ère, 3è, 4è, 5è et 6è

>>> QUELLES SONT LES DÉMARCHES?

Vous recevrez un mail de The rent Compagny comprenant un lien vers le Webshop. Choisissez votre formule **avant le 31 juillet 2023**.

>>> DES QUESTIONS?

N'hésitez pas à nous contacter par mail: direction@saintebegge.be ou referent.numerique@saintebegge.be

Institut Sainte-Begge d'Andenne

Place du Chapitre, 12
Avenue Roi Albert, 137 & 139

085/84 70 14

www.saintebegge.com